

QUINCAILLERIE

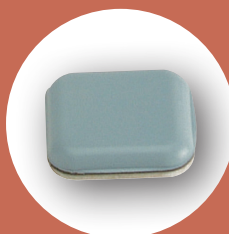

QUINCAILLERIE

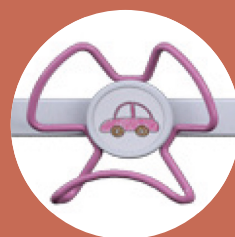

www.guite-hervieu.fr

QUINCAILLERIE

AMÉNAGEMENT DE VOTRE INTÉRIEUR



Patères anti-poux et porte-manteaux		Cornières	Butoirs et vis	Butées
Série : Patères anti-poux   PORTE MANTEAUX TÊTE DE FIL + ANTI-POUX PASTILLES RÉPULSIVES ANTI-POUX Pages 4 à 6	Série : Porte-manteaux   PORTE-MANTEAUX ET PATÈRE SUR LISSE SOUDÉ PEINTURE ÉPOXY BLANC Page 7	Série : Cornières anti-effraction  CORNIÈRES ANTI-EFFRACTION PEINTURE ÉPOXY BRUN Page 8	Série : Butoirs et vis  BUTOIRS DE PORTES CAOUTCHOUC, MÉTAL ET PLASTIQUE Pages 9 à 12	Série : Butées entrantes  BUTÉES CAOUTCHOUC BLANC Page 13

Entrebailleurs		Ferme porte et arrêt de porte		Patins glisseurs et lève meuble	
Série : Entrebailleurs		Série : Ferme porte		Série : Patins glisseurs	
					
ENTREBAILLEUR DE PORTE ET FENÊTRE		FERME PORTE		ARRÊT DE PORTE ACIER EMBOUTI PATIN CAOUTCHOUC BLANC NON TACHANT	
Page 14		Page 15		Page 16	
				Série : Lève meuble	
					
				PATIN GLISSEUR ADHÉSIF POLYTÉTRAFLUORÉTHYLÈNE GRIS SOUS COUCHE EN CAOUTCHOUC NOIR	
					
				LÈVE MEUBLE TÔLE D'ACIER ZINGUÉE FEUTRE ROUGE	
				Page 17	
				Page 17	

Embout, vérins et cache-vis			
Série : Embouts caoutchouc  EMBOUTS CAOUTCHOUC NOIR POUR TUBES Ronds Page 18	Série : Vérins et embouts de vérins  VÉRINS RÉGLABLES TIGE FILETÉE EN ACIER, DÉCOR ZINGUÉ BLANC ET EMBOUTS Page 19	Série : Embouts plastiques  EMBOUTS POUR TUBES Ronds PLASTIQUE OU POLYÉTHYLÈNE Pages 20 à 22	Série : Cache-vis  CACHE VIS - ÉCROUS POLYPROPYLÈNE Page 23





La seule patère 3 en 1

Le **principe** ANTI-POUX  repose sur la répulsivité.

La **pastille** : le composé anti-poux est normé et testé en laboratoire. Issu de produits naturels, il est inoffensif pour l'enfant.

Le **répulsif** : durée d'efficacité de 3 mois. Rayon d'action : 50 cm. Le pou de tête est éloigné du vêtement grâce à l'odeur et aux actifs naturels d'extrait de lavande de la pastille.

Informations relatives au pou de tête :

- les poux de tête ne sautent pas et ne volent pas ; ils rampent.
- les épidémies de poux touchent le plus souvent les enfants entre 5 et 8 ans.
- en dehors de la chevelure, les poux ne peuvent survivre qu'entre 24 et 48 heures maximum.

Testé en laboratoire :

- Règlement UE N°10/2011
- Norme jouet EN 71/3
- Décret 98/638
- Directive 94/62
- Directive 2000/53/CE
- Réglementation CONEG
- Directive Cosmétique 1223/2009

Pastille personnalisable :

Grâce à la gommette que l'on peut coller sur la pastille.

Triple accroche et sécurité :

On peut facilement mettre le sac de sport, le manteau, la peluche grâce au design pratique et sécuritaire de la patère.



TÊTEDEfil
La patère

Résistante aux chocs :

La patère est en acier époxy, conçue pour résister aux chocs et aux sollicitations des enfants. Charge supportée : 160kg

Série : **Patères, porte-manteaux**

PORTE-MANTEAU TÊTE DE FIL + ANTI-POUX

Matière : lisse en acier peinture époxy blanc.

Patères triple accroche en fil d'acier cintré Ø 6 mm.

Largeur 135, hauteur 126, profondeur 45 mm, peinture époxy.

Pastille répulsive anti-poux à clipser au centre de la patère.

Fournie dans un sac hermétique de conservation avec les gommettes papier adhésives de personnalisation.

Bouchons pour les extrémités. Plaquettes de fixation murale. Vis Ø 5 mm non fournies.

Entraxes entre patère 215 mm. Espace entre patère 80 mm.



OPTION 1 :

Porte-manteaux avec patères de couleur à choisir

Référence	Longueur de lisse mm	Nombre de patères	EAN 13
3147080	428	2	312796 147080 6
3147180	642	3	312796 147180 3
3147280	1 500	7	312796 147280 0

Couleur : Choix de la couleur de chaque patère parmi les 7 couleurs.

À nous indiquer de la gauche vers la droite.

Nous réalisons le montage.

Référence	Couleur
3143900	Noir 9004 ●
3143910	Bleu 5024 ●
3143920	Blanc 9010 ○
3143930	Rose 3015 ●
3143940	Jaune 1018 ●
3143950	Rose 4010 ●
3143970	Gris 7037 ●

OPTION 2 :

Porte-manteaux avec patères de couleur prédéfinies

Référence	Nombre de patères	Longueur de lisse mm	Couleur	EAN 13
3147082	2	428	Noir 9004 ●	339680 147082 9
3147083			Bleu 5024 ●	339680 147083 6
3147084			Blanc 9010 ○	339680 147084 3
3147085			Rose 3015 ●	339680 147085 0
3147086			Jaune 1018 ●	339680 147086 7
3147087			Rose 4010 ●	339680 147087 4
3147088			Gris 7037 ●	339680 147088 1
3147182	3	642	Noir 9004 ●	312796 147182 7
3147183			Bleu 5024 ●	312796 147183 4
3147184			Blanc 9010 ○	312796 147184 1
3147185			Rose 3015 ●	312796 147185 8
3147186			Jaune 1018 ●	312796 147186 5
3147187			Rose 4010 ●	312796 147187 2
3147188			Gris 7037 ●	312796 147188 9
3147282	7	1 500	Noir 9004 ●	312796 147282 4
3147283			Bleu 5024 ●	312796 147283 1
3147284			Blanc 9010 ○	312796 147284 8
3147285			Rose 3015 ●	312796 147285 5
3147286			Jaune 1018 ●	312796 147286 2
3147287			Rose 4010 ●	312796 147287 9
3147288			Gris 7037 ●	312796 147288 6
3147289	7	1 500	1 patère de chaque couleur	312796 147289 3

Quincaillerie

Série : **Patères, porte-manteaux****PATÈRE TÊTE DE FIL**

Matière : patère triple accroche en fil d'acier cintré Ø 6 mm.
 Largeur 135 mm, hauteur 126 mm, profondeur 45 mm, peinture époxy.
 Support de fixation individuelle en acier empêchant la rotation ; 2 vis Ø 4 mm non fournie.

**Application :**

- La pastille répulsive anti-poux à clipser au centre de la patère est fournie dans un sac hermétique de conservation avec une gommelette papier adhésive de personnalisation.
- La patère individuelle se fixe sur une porte, sur un mur ou sur une lisse en bois. Ses environnements sont divers : écoles, vestiaires, mais aussi bureaux, logements individuels.
- L'utilisation de la pastille et de la gommelette est facultative.

Référence	Couleur	EAN 13
3144000	patère noir 9004 ●	339680 144000 6
3144010	patère bleu 5024 ●	339680 144010 5
3144020	patère blanc 9010 ○	339680 144020 4
3144030	patère rose 3015 ●	339680 144030 3
3144040	patère jaune 1018 ●	339680 144040 2
3144050	patère rose 4010 ●	339680 144050 1
3144070	patère gris 7037 ●	339680 144070 9

RECHARGE PASTILLE ANTI-POUX + GOMMETTE

Matière : pastille Ø 62 mm en plastique souple, avec ergots pour se clipser au centre de la patère Tête de fil. Elle possède un principe actif permettant de repousser les poux. Gommelette adhésive en papier pour personnalisation qui se colle sur la patère. Pastille et gommelette sont conditionnées dans un sac hermétique de conservation.



Référence	Nombre de pastilles et gommelettes	Cond.	EAN 13
7407181	1	sac	339680 407181 8
7407182	2	sac	339680 407182 5
7407183	3	sac	339680 407183 2
7407187	7	sac	339680 407187 1

Série : **Patères, porte-manteaux**

PORTE-MANTEAU SUR LISSE SOUDÉ

Matière : porte-manteau sur lisse en acier équipée de patères double accroche en acier 25/10° soudées (longueur 140 mm, largeur 40 mm).

Peinture époxy blanc.

Solidité grâce à la lisse de 4 mm d'épaisseur.

Écartement de 15 cm entre chaque tête.

À fixer au mur par vis Ø 5 mm ; non fournies.

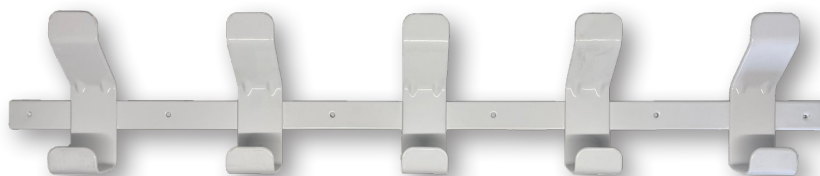

Référence	Nombre de têtes	Couleur	Longueur	Largeur	Quantité	EAN 13
			mm	mm		
3125810	3	blanc RAL 9003	450	25	1	312796 312052 5
3125840	5	blanc RAL 9003	750	25	1	312796 312584 1
3125820	10	blanc RAL 9003	1 500	25	1	312796 312025 9

PATÈRE ACIER SEULE

Matière : patère double accroche

En acier 25/10° percé fraisé ; peinture époxy blanc.

À fixer au mur ou sur une porte par 2 vis Ø 5 mm ; non fournies.



Référence	Couleur	Longueur	Largeur	Quantité	EAN 13
		mm	mm		
3123820	blanc RAL 9003	140	40	10	312796 312152 2

Série : **Cornières anti-effraction****CORNIÈRES ANTI-EFFRACTION - KIT**

Matière : cornière acier 20 x 20 x 3 mm percée fraisée ; peinture époxy brun.
2 longueurs de 2 478 mm + 1 longueur de 1 000 mm.

Comprend les vis métal M5x35, les vis femelles de blindage et les capuchons
plastiques marrons.

À fixer sur porte épaisseur 40 mm.



Référence	Échancrure	Cond.	EAN 13
8410360	Échancrure pour poignée à droite	1 kit	312796 841007 2
8410370	Échancrure pour poignée à gauche	1 kit	312796 841008 9



Indémontable de l'extérieur
Renforce le dispositif anti-effraction de la porte
Empêche le passage d'un pied de biche

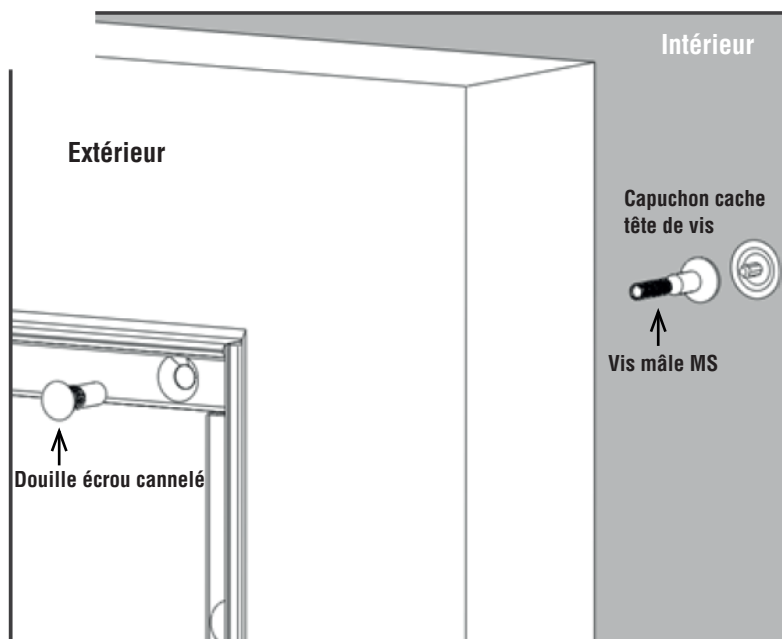
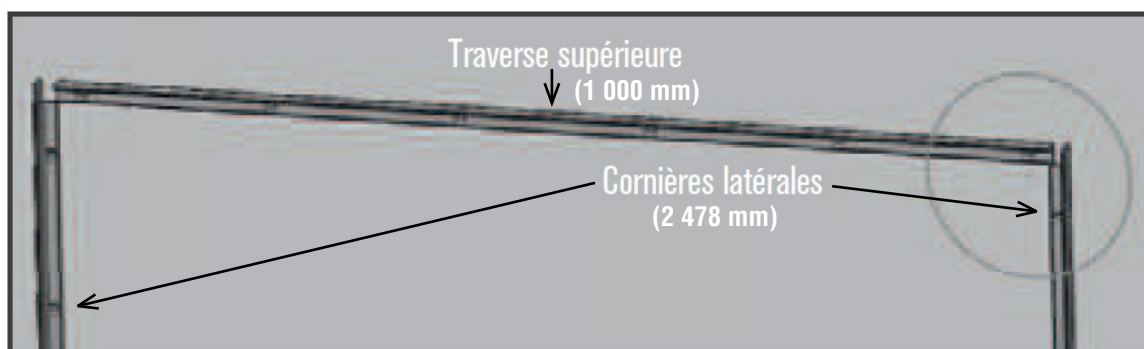

Écrou cannelé à emmancher dans le trou fraisé de la cornière, sur l'extérieur, pour éviter qu'il ne tourne pendant le vissage de la vis d'assemblage.

Série : **Butoirs de portes**

BUTOIR CAOUTCHOUC

Matière : caoutchouc souple couleur blanc non tachant ou marron

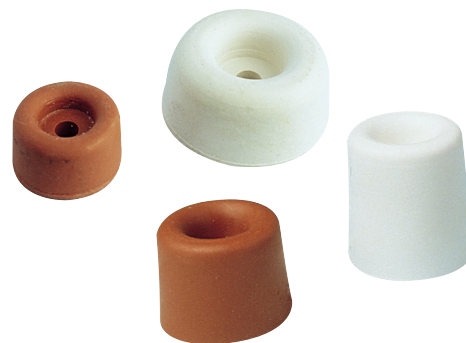

Application :

- Butoir de sol pour protection des murs
- Fixation au sol, sur plinthe ou au mur par vis (non fournie)
- Peut également servir de butée amortissante multiusages



Sobre
Amortissement souple
Économique

Référence	Ø mm	Hauteur mm	Ø trou de vis mm	Couleur	Poids kg	Cond.	EAN 13
1 Forme plate							
400561	20	10	4	Blanc	0,03	sachet de 10	314723 400561 0
561					0,21	sachet de 100	314723 000561 4
400551				Marron	0,03	sachet de 10	314723 400551 1
551					0,21	sachet de 100	314723 000551 5
400562	25	12	4	Blanc	0,08	sachet de 10	314723 400562 7
562					0,71	sachet de 100	314723 000562 1
400552				Marron	0,08	sachet de 10	314723 400552 8
552					0,71	sachet de 100	314723 000552 2
400563	30	18	5	Blanc	0,11	sachet de 10	314723 400563 4
563					1	sachet de 100	314723 000563 8
400553				Marron	0,11	sachet de 10	314723 400553 5
553					1	sachet de 100	314723 000553 9
400565	40	25	7,5	Blanc	0,185	sachet de 5	314723 400565 8
565					2	sachet de 50	314723 000565 7
400555				Marron	0,185	sachet de 5	314723 400555 9
555					2	sachet de 50	314723 000555 3
2 Conique - Forme haute							
702232	30	25	4	Blanc	0,27	sachet de 20	339680 702232 9
702242				Marron	0,27	sachet de 20	339680 702242 8
702233	31	35	5	Blanc	0,41	sachet de 20	339680 702233 6
702243				Marron	0,41	sachet de 20	339680 702243 5
703235	38	50	5	Blanc	0,21	sachet de 5	339680 703235 9
703236	39	60	5,5	Blanc	0,275	sachet de 5	339680 703236 6
703237	40	75	6	Blanc	0,335	sachet de 5	339680 703237 3

Quincaillerie

Série : Butoirs de portes

BUTOIR MÉTAL BOBINE

Matière : corps en acier décollété, décor doré ou aspect chromé Ø 16.
 Bague en caoutchouc souple, non tachant couleur blanc

Référence	Ø extérieur mm	Hauteur mm	Finition	Poids kg	Cond.	EAN 13
1 Butoir avec vis						
521	30	24	Laitonné	1,85	sachet de 50	314723 000521 8
701705				0,385	sachet de 10	339680 701705 9
522			Aspect chromé	1,85	sachet de 50	314723 000522 5
701706				0,385	sachet de 10	339680 701706 6
2 Butoir sans vis						
17050041	30	24	Laitonné	0,035	vrac	314723 050041 6
525				16	boîte de 500	314723 000525 6
701525				0,32	sachet de 10	339680 701525 3
17050031			Aspect chromé	0,035	vrac	314723 050013 7
526				16	boîte de 500	314723 000526 3
701526				0,32	sachet de 10	339680 701526 0

BUTOIR MÉTAL BOBINE À RÉHAUSSE

Matière : corps en acier décollété, décor doré ou aspect chromé Ø 16.
 Bague en caoutchouc souple, non tachant couleur blanc

Référence	Ø extérieur mm	Hauteur mm	Finition	Poids kg	Cond.	EAN 13
1 Butoir avec vis 6 x 70						
535	30	38	Laitonné	0,6	sachet de 10	314723 000535 5
2 Butoir sans vis						
17070041	30	38	Laitonné	0,05	vrac	314723 300537 6
537				12,5	boîte de 250	314723 000537 9

**Application :**

- Butoir de sol pour porte, pour protection des murs
- Fixation au sol, par vis à bois Ø 6 x 50 mm fournie



Forme traditionnelle
Amortissement souple

**Application :**

- Pour espace entre porte et sol important



Forme classique
Amortissement souple

Série : **Butoirs de portes**

BUTOIR PLASTIQUE BALUSTRE DIABOLO

Matière : corps copolymère aspect sablé, embase 37 mm.

Il se visse et dévisse en son milieu : facile à fixer.

Butée en caoutchouc non tachant Ø 22 mm



Application :

- Butoir de porte pour protection des murs
- Fixation sur plinthe ou au mur, par vis Ø 5 long 45 (dépassement 35 mm) + rondelles fournies. Vis non visible, située à l'intérieur du corps

Référence	Ø tête mm	Hauteur mm	Couleur	Poids kg	Cond.	EAN 13
1 Butoir avec vis						
300543	30	68	Blanc	0,025	vrac	339680 301543 1
543				1,45	sachet de 50	314723 000543 0
311543				0,29	sachet de 10	339680 311543 8
300518			Beige	0,025	vrac	314723 301518 4
518				1,45	sachet de 50	314723 00518 8
311518				0,29	sachet de 10	339680 311518 6
300544	30	90	Blanc	0,03	vrac	339680 301544 8
544				1,75	sachet de 50	314723 000544 7
311544				0,35	sachet de 10	339680 311544 5
300519			Beige	0,03	vrac	314723 301519 1
519				1,75	sachet de 50	314723 000519 8
311519				0,35	sachet de 10	339680 311519 3



Économique
Compact



BUTOIR PLASTIQUE BOBINE

Matière : corps polyamide, bague latérale en caoutchouc non tachant

Référence	Ø tête mm	Ø bague mm	Hauteur mm	Couleur	Poids kg	Cond.	EAN 13
300505	29	35	30	Beige-Beige	0,016	vrac	314723 301505 4
509					1,7	sachet de 100	314723 000509 6
710509					0,17	sachet de 10	339680 710509 1

Application :

- Butoir de porte pour protection des murs
- Fixation au sol par vis à bois Ø 5 fournie dans les sachets

Série : **Vis de fixation****VIS DE FIXATION****Matière** : vis de fixation à bois en acier

Application :
 - Fixation des butoirs de porte

Référence	Vis seule mm	Finition mm	Poids kg	Application	Cond.	EAN 13
284056	Ø 5 x 50 Torx	Nickelé	4	butoir bobine copolymère	sachet de 500	314723 284056 5
384056			0,8		sachet de 100	339680 384056 9
484056			0,08		sachet de 10	339680 484056 8
369080	Ø 6 x 50 Pozi	Nickelé	1	butoir bobine métal	sachet de 100	339680 369080 5
169080			0,1		sachet de 10	339680 169080 7
369082		Laitonnée	1		sachet de 100	339680 369082 9
169082			0,1		sachet de 10	339680 169082 1
369087	Ø 6 x 70	Nickelé	1,2	butoir bobine métal à réhausse	sachet de 100	339680 369087 4
169087			0,12		sachet de 10	339680 169087 6
369088		Laitonnée	1,2		sachet de 100	339680 369088 1
169088			0,12		sachet de 10	339680 169088 3

Série : **Butées de porte**

BUTÉE ENTRANTE AMORTISSANTE

Matière : en caoutchouc blanc, très amortissante et antibruit



Application :

- À rentrer dans un trou de l' huisserie.

La tête sortante atténue le bruit lorsque la porte claque

Référence	Ø tête mm	Épaisseur tête mm	Ø trou mm	Longueur totale mm	Cond.	EAN 13
2250	12	3	6	16	sachet de 10	314723 002250 5
2252	16	5	8	17	sachet de 10	314723 002252 9

Série : Accessoires portes et fenêtres

ENTREBAILLEUR DE PORTE « CHAÎNE DE SÉCURITÉ »

Matière : Support acier embouti, chaîne acier, maillons soudés



Application :

- Permet l'entrebâillement de la porte en toute sécurité
- Fixation par 4 vis à bois 4x20 fournies dans le sachet fermé uniquement
- Platinas étroites pour un montage facile sur tous les types de chambranles



Sécurité assurée
Support étroit adapté au
chambranle métallique

ENTREBAILLEUR DE FENÊTRE À TIGE CANNÉE POUR FENÊTRE

Matière : acier découpé et tige décollée Ø 11 à 7 mm



Application :

- Permet l'entrebâillement d'une fenêtre en + 6 positions
- Fixation par 4 vis à bois 4x20 fournies, dans le sachet fermé uniquement



Solide
Rigide
Esthétique

Référence	Dimensions platine	Longueur	Finition	Poids	Cond.	EAN 13
	mm					
300796	65 x 25 Entraxes 47	200	Aspect vromé	0,105	vrac	339680 300796 2
400696	65 x 25 Entraxes 47	200	Aspect chromé	0,135	sachet de 1	314723 400696 9

Référence	Dimensions platine support (L x l x H)	Dimensions platine accrochage (L x l x H)	Longueur	Finition	Poids	Cond.	EAN 13
	mm	mm					
300723	53 x 21 x 43	75 x 20 x 50	195	Aspect chromé	0,2	vrac	339680 003723 8
430723					0,22	sachet de 1	339680 430723 8

Série : **Fermes portes**

FERME PORTE VIGOR

Matière : ressort boudin en acier traité nickelé

Référence	Poids porte	Ø ressort	Longueur	Poids	Cond.	EAN 13
	kg	mm	mm	kg		
35311000	40	22,5	200	0,35	vrac	339680 005311 5
703530				3,5	boîte de 10	339680 703530 5
35312000	60	22,5	280	0,45	vrac	339680 005312 2
703531				4,5	boîte de 10	339680 703531 2

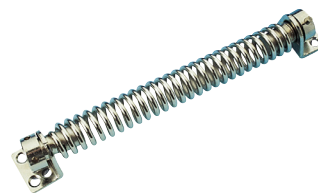

Application :

- Permet la fermeture automatique de la porte
- Fixation par 2 platines entraxe 18 mm, force de fermeture réglable par tension du ressort

FERME PORTE HYDRAULIQUE

Matière : acier peint en gris

Référence	Poids porte	Dimension boîtier	Entraxe trous fixation	Finition	Cond.	EAN 13
	kg	mm	mm			
402	60	205 x 42 x 71	187 x 21	Argent	vrac	314723 000402 0

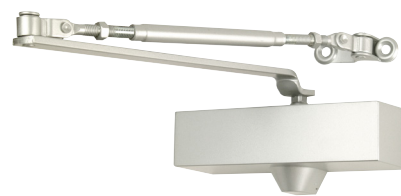

Application :

- Permet la fermeture automatique de la porte
- Fixation du bloc sur la porte par 4 vis, et du bras sur le chambranle
- Réglage de la pression de fermeture par fuite hydraulique

FERME PORTE GIBRALTAR

Matière : fonte d'aluminium, décor peinture époxy blanche

Référence	Poids porte	Dimensions boîtier	Entraxe trous fixation	Ø trous fixation	Longueur du bras	Ø du bras	Cond.	EAN 13
	kg	mm	mm	mm	mm	mm		
300647	35	118 x 31 x 34	108 x 16	Ø 4,5	128	8	vrac	339680 301647 6



Application :

- Permet la fermeture automatique de la porte
- Fixation sur huisserie par 5 vis fournies, plus 3 cache-vis
- Réglage par vis de la vitesse d'approche et de l'amortisseur pour la fin de fermeture

Série : **Arrêt de porte****ARRÊT DE PORTE « ARRÊT STOP »****Matière** : acier embouti, patin caoutchouc blanc non tachant**Application :**

- Permet de maintenir la porte fermée ou entrebaillée dans n'importe quelle position
- Fixation par 3 vis à bois 4x20 fournies dans le sachet
- Blocage par simple poussée sur le piston et déblocage par action sur la pédale

Référence	Poids porte	Dimensions	Course	Finition	Poids	Cond.	EAN 13
		(largeur x hauteur x épaisseur)					
	kg	mm	mm		kg		
300663	25	25 x 130 x 36	20	Nickelé	0,12	vrac	339680 300663 7
400664					0,15	sachet de 1	339680 400664 3
300676	40	30 x 192 x 45	35		0,335	vrac	314723 300676 2
400677					0,37	sachet de 1	314723 400677 8

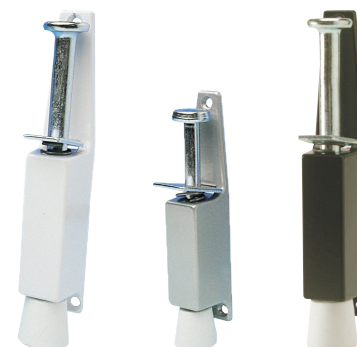
ARRÊT DE PORTE « BLOC PORTE »**Matière** : acier embouti, peinture époxy, patin caoutchouc blanc non tachant**Application :**

- Permet de maintenir la porte fermée ou entrebaillée dans n'importe quelle position
- Fixation par 3 vis fournies dans le sachet uniquement. Blocage par simple poussée sur le piston et déblocage par action sur la pédale

Référence	Poids porte	Hauteur (largeur x hauteur x épaisseur)	Course	Finition	Poids	Cond.	EAN 13
	kg	mm	mm		kg		
35330030	25	25 x 130 x 32	32	Gris	0,107	vrac	339680 353300 3
403533					0,137	sachet de 1	339680 403533 9
300653				Blanc	0,107	vrac	339680 003653 8
430653					1,285	sachet de 1	339680 430653 8
35340030	40	30 x 180 x 42	53	Gris	0,235	vrac	339680 003534 0
403534					0,265	sachet de 1	339680 403534 6
300654				Blanc	0,235	vrac	339680 003654 5
430654					0,265	sachet de 1	339680 430654 5
300652				Noir	0,235	vrac	339680 003652 1
430652					0,265	sachet de 1	339680 430652 1

Série : **Patins glisseurs**

PATIN GLISSEUR ADHÉSIF

Matière : surface de glissement en polytétrafluoroéthylène gris,
sous couche en caoutchouc noir
Fixation sur support par pastille autocollante, ou par collage

Référence	Type de forme	Épaisseur	Charge	Cond.	EAN 13
	mm	mm	kg		
8020	rond Ø 20	4,5	100	boîte de 2 500	314723 008020 8
908020				sachet de 10	314723 908020 9
8025	rond Ø 25	4,5	150	boîte de 2 000	314723 008025 3
908025				sachet de 10	314723 908025 4
8030	rond Ø 30	4,5	200	boîte de 1 500	314723 008030 7
908030				sachet de 5	314723 908030 8
8040	rond Ø 40	4,5	250	boîte de 700	314723 008040 6
908040				sachet de 5	314723 908040 7
8050	rond Ø 50	4,5	350	boîte de 400	314723 008050 5
908050				sachet de 5	314723 908050 6
8060	rond Ø 60	6	400	boîte de 350	314723 008060 4
908060				sachet de 5	314723 908060 5
8070	rond Ø 70	6	500	boîte de 250	314723 008070 3
908070				sachet de 5	314723 908070 4
8100	rond Ø 100	8,5	1 000	boîte de 70	314723 008100 7
908100				sachet de 5	314723 908100 8
8224	carré 24 x 24	5,5	200	boîte de 1 250	314723 008224 0
908224				sachet de 10	314723 908224 1
8230	carré 30 x 30	5,5	250	boîte de 1 250	314723 008230 1
908230				sachet de 5	314723 908230 2
9034	rectangle 24 x 34	5,5	250	boîte de 1 250	314723 009034 4
909034				sachet de 5	314723 909034 5
9100	rectangle 24 x 100	5,5	350	boîte de 250	314723 009100 6
909100				sachet de 5	314723 909100 7

Série : **Lève meuble**

LÈVE MEUBLE

Matière : tôle d'acier zinguée
Feutre rouge pour protéger la charge

Référence	Type	Boîtier	Longueur	Profondeur de pelle	Poids	Cond.	EAN 13
		mm	mm	mm	kg		
908005	lève meuble à grenouillère	130 x 35 x 43	151	14	0,37	sachet de 1	314723 908005 1



Application :

- **Déplacement de charge lourde jusqu'à 1 000 kg, en fonction du diamètre, sans effort, sans abîmer les sols fragiles (carrelage, lino, parquet, moquette, etc) et sans laisser de traces**



Déplacement aisé
Respect du sol
Le véritable patin glisseur
résiste jusqu'à 300°C

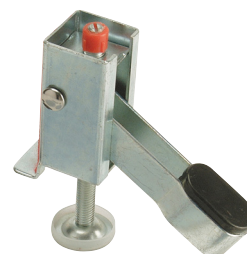

Application :

- **Permet de soulever le meuble à déplacer pour glisser les patins glisseurs, par un système de levier.**
- **Permet de soulever une porte pour la dégondrer**
- **Réglable en hauteur 35 mm par vis M10 et lève 14 mm jusqu'à 150 kg de charge**

Série : **Embout caoutchouc**

EMBOUS ENTRANTS POUR TUBE ROND

Matière : embout entièrement en caoutchouc noir, avec cheville plastique de blocage, pour permettre une bonne tenue à l'intérieur du tube

Référence	Ø intérieur du tube mm	Ø extérieur de l'embase mm	Hauteur totale mm	Épaisseur semelle mm	Poids kg	Cond.	EAN 13
4218	16	20	21	8	0,645	sachet de 100	314722 004218 3
702220					0,22	sachet de 30	339680 702220 6
4222	18	22	22	10	0,84	sachet de 100	314723 004222 0
702221					0,28	sachet de 30	339680 702221 3
4225	19,5	23	23	10	1,14	sachet de 100	314723 004225 1
702222					0,37	sachet de 30	339680 702222 0
4231	22,5	25,5	23	10	1,45	sachet de 100	314723 004231 2
702223					0,454	sachet de 30	339680 702223 7
4236	25	30	25	11	1,09	sachet de 50	314723 004236 7
702224					0,68	sachet de 30	339680 702224 4
4240	27	31	25	10	1,2	sachet de 50	314723 004240 4
702225					0,74	sachet de 30	339680 702225 1
4244	29	35	25	10	1,35	sachet de 50	314723 004244 2
702226					0,83	sachet de 30	339680 702226 8

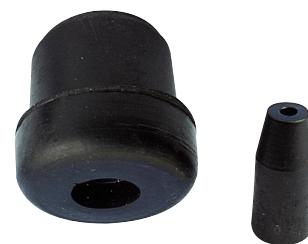

Application :

- Pied de chaise ou de table tubulaire
- Embout de finition permettant un déplacement silencieux des chaises ou appareils



Économique
Simple de montage
Silencieux
Non glissant

EMBOUS COUVRANTS POUR TUBE ROND

Matière : caoutchouc noir

Référence	Ø extérieur du tube mm	Hauteur totale mm	Épaisseur semelle mm	Poids kg	Cond.	EAN 13
4810	10	21	4	0,53	sachet de 100	314722 004810 9
702210				0,195	sachet de 30	339680 702210 7
4812	12	22	4	0,53	sachet de 100	314723 004812 3
702211				0,195	sachet de 30	339680 702211 4
4814	14	22	5	0,65	sachet de 100	314723 004814 7
702212				0,22	sachet de 30	339680 702212 1
4816	16	25	6	0,85	sachet de 100	314723 004816 1
702213				0,28	sachet de 30	339680 702213 8
4818	18	30	6	0,94	sachet de 100	314723 004818 5
702214				0,32	sachet de 30	339680 702214 8
4820	20	31	6	1,14	sachet de 100	314723 004820 8
702215				0,366	sachet de 30	339680 702215 2
4822	22	33	6	1,24	sachet de 100	314723 004822 2
702216				0,395	sachet de 30	339680 702216 9
4825	25	36	6	1,54	sachet de 100	314723 004825 3
702217				0,49	sachet de 30	339680 702217 6
4826	27	35	6	1,71	sachet de 100	339680 004826 5
702219				0,53	sachet de 30	339680 702219 0
4830	30	40	7	1,05	sachet de 50	314723 004830 7
702218				0,64	sachet de 30	339680 702218 3
4832	32	43	15	0,11	sachet de 10	314723 004832 7



Application :

- Coiffer le piétement tubulaire pour réduire le glissement et amortir le bruit

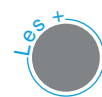

Économique
Simple de montage
Silencieux
Non glissant

Série : **Vérins**

VÉRINS RÉGLABLES RIGIDES

Matière : tige filetée en acier, décor zingué blanc, embase en plastique



Application :

- Pièce d'appui plastique équipée d'une tige filetée, à fixer sur les appareils munis d'un pied fileté, permettant le réglage en hauteur, de manière à compenser les inégalités du sol

Référence	Ø extérieur de l'embase mm	Ø vis mm	Longueur tige filetée mm	Épaisseur semelle	Charge axiale verticale kg	Poids kg	Cond.	EAN 13
2379000	30	M8	50	8	300	0,04	vrac	339680 002379 8
702379						0,41	sachet de 10	339680 702379 1
2378000	30	M10	30		400	0,035	vrac	339680 002378 1
702378						0,36	sachet de 10	339680 702378 4
2380000	30	M10	50			0,05	vrac	339680 002380 4
702380						0,51	sachet de 10	339680 702380 7
2370000	35	M10	22			0,03	vrac	339680 002370 5
702370						0,33	sachet de 10	339680 702370 8
2381000	38	M10	50			0,05	vrac	339680 002381 1
702381						0,56	sachet de 10	339680 702381 4
2371000	40	M10	22			0,04	vrac	339680 002371 2
702371						0,46	sachet de 10	339680 702371 5



Réglable en hauteur
Résistant

VÉRINS RÉGLABLES À ROTULE

Matière : tige filetée en acier, décor zingué blanc, embase en plastique



Application :

- Pièce d'appui plastique équipée d'une tige filetée, à fixer sur les appareils munis d'un pied fileté, permettant le réglage en hauteur et une orientation, de manière à compenser les inégalités du sol

Référence	Ø extérieur de l'embase mm	Ø vis mm	Longueur tige filetée mm	Épaisseur semelle	Charge axiale verticale / à 20° incliné kg	Poids kg	Cond.	EAN 13
2375000	32	M10	50	10	200 / 50	0,035	vrac	339680 002375 0
702375						0,36	sachet de 10	339680 702375 3
2376000	40	M10				0,06	vrac	339680 002376 0
702376						0,61	sachet de 10	339680 702376 0



Orientable
Réglable en hauteur
Résistant

Série : **Embouts plastiques**

EMBOUTS FILETÉS CARRÉS POUR VÉRINS RÉGLABLES À VIS M10

Matière : plastique noir



Application :

- Embout fileté, pour vissage de vérin réglable à vis, à insérer en bout de tube

Référence	extérieur mm	Hauteur totale mm	Épaisseur semelle mm	Poids kg	Cond.	EAN 13
702360	20 x 20	23	5	0,1	sachet de 30	339680 702360 9
702361	25 x 25	24	5	1,12	sachet de 30	339680 702361 6
702362	30 x 30	26	6	0,34	sachet de 30	339680 702362 3
702363	35 x 35	27	6	0,17	sachet de 10	339680 702363 0
702364	40 x 40	28	6	0,21	sachet de 10	339680 702364 9

Série : **Embouts plastiques****EMBOUS COUVRANTS POUR TUBE ROND**

Matériau : plastique noir ou blanc

**Application :**

- Coiffer le piétement tubulaire pour permettre un déplacement du matériel en silence

Référence	Ø extérieur du tube mm	Hauteur totale mm	Épaisseur semelle mm	Couleur	Poids kg	Cond.	EAN 13
702301	10	16,5	3	Noir	0,28	sachet de 50	339680 702301 2
702302	12	19	3	Noir	0,28	sachet de 50	339680 702302 9
702312	14	20	3	Noir	0,33	sachet de 50	339680 702312 8
702313	16	21	3	Noir	0,43	sachet de 50	339680 702313 5
702413				Blanc	0,43	sachet de 50	339680 702413 2
702314	18	22,5	3	Noir	0,48	sachet de 50	339680 702314 2
702414				Blanc	0,48	sachet de 50	339680 702414 9
702315	20	23,5	3	Noir	0,58	sachet de 50	339680 702315 9
702415				Blanc	0,58	sachet de 50	339680 702415 6
702316	22	26	3	Noir	0,63	sachet de 50	339680 702316 6
702416				Blanc	0,63	sachet de 50	339680 702416 3
702317	25	26	3	Noir	0,78	sachet de 50	339680 702317 3
702417				Blanc	0,78	sachet de 50	339680 702417 0
703175	28	26	3	Noir	0,93	sachet de 50	339680 703175 8
702318	30	32	3	Noir	1,03	sachet de 50	339680 702318 0



Économique
Simple de montage
Silencieux
Glissant

Série : **Embout plastiques**

EMBOUS ENTRANTS POUR TUBE ROND

Matière : polyéthylène noir ou blanc



Application :

- Embouts de finition à insérer en bout de tube rond

Référence	Type	Ø extérieur du tube mm	Hauteur totale mm	Épaisseur semelle mm	Couleur	Poids kg	Cond.	EAN 13
702310	B	10	14	2,5	Noir	0,05	sachet de 30	339680 702310 4
702410					Blanc		sachet de 30	339680 702410 1
702311	B	12	14	3	Noir	0,06	sachet de 30	339680 702311 1
702319	B	14	16	5	Noir	0,065	sachet de 30	339680 702319 7
702320	B	16	15	4	Noir	0,07	sachet de 30	339680 702320 3
702321	B	18	15	4	Noir	0,13	sachet de 30	339680 702321 0
702421					Blanc		sachet de 30	339680 702421 7
702322	B	20	17	5	Noir	0,19	sachet de 30	339680 702322 7
702422					Blanc		sachet de 30	339680 702422 4
702323	B	22	16	5	Noir	0,25	sachet de 30	339680 702323 4
702423					Blanc		sachet de 30	339680 702423 1
702324	B	25	17	5	Noir	0,34	sachet de 30	339680 702324 1
702424					Blanc		sachet de 30	339680 702424 8
702326	B	28	17	5	Noir	0,4	sachet de 30	339680 702326 5
702426					Blanc		sachet de 30	339680 702426 2
702327	B	30	26	6	Noir	0,27	sachet de 15	339680 702327 2
702427					Blanc		sachet de 15	339680 702427 9
702334	B	32	29	6	Noir	0,28	sachet de 15	339680 702334 0
702328	A	35	22	5	Noir	0,31	sachet de 15	339680 702328 9
702329	A	40	23	5	Noir	0,26	sachet de 10	339680 702329 6
702429					Blanc		sachet de 10	339680 702429 3
702335	A	42	17	5	Noir	0,27	sachet de 10	339680 702335 7
702332	A	45	22	3	Noir	0,28	sachet de 10	339680 702332 6
702330	A	50	22	3	Noir	0,3	sachet de 10	339680 702330 2
702331	A	60	29	5	Noir	0,36	sachet de 10	339680 702331 9
702308	A	70	25	4,5	Noir	0,38	sachet de 10	339680 702308 1



Protège l'extrémité des tubulaires
Glisse sur sol lisse

EMBOUS ENTRANTS POUR TUBE ROND EN POUCE (TUBE GAZ)

Matière : polyéthylène noir

Référence	Ø extérieur du tube pouce/mm	Hauteur totale mm	Épaisseur semelle mm	Poids kg	Cond.	EAN 13
709213	1/2" 21,3 mm	17	5	0,09	sachet de 10	339680 709213 1
709269	3/4" 26,9 mm	17	5	0,14	sachet de 10	339680 709269 8
709337	1" 33,7 mm	22	8	0,21	sachet de 10	339680 709337 4
709424	1 1/4" 42,4 mm	17	5	0,27	sachet de 10	339680 709424 1
709483	1 1/2" 48,3 mm	17	5	0,29	sachet de 10	339680 709483 8
709603	2" 60,3 mm	23	5	0,36	sachet de 10	339680 709603 0
709761	2 1/2" 76,1 mm	27	6	0,41	sachet de 10	339680 709761 7
709889	3" 88,9 mm	28	6	0,56	sachet de 10	339680 709889 8
709101	3 1/2" 101,6 mm	25	6	0,76	sachet de 10	339680 709101 1
709114	4" 114,3 mm	32	6	0,91	sachet de 10	339680 709114 1



Économique
Spécial pour tubes « GAZ »
Protège l'extrémité des tubulaires
Glisse sur sol lisse

Série : **Embouts plastiques**

EMBOUS ENTRANTS POUR TUBE CARRÉ

Matière : polyéthylène noir



Application :

- Embouts de finition à insérer en bout de tube carré

Référence	extérieur du tube mm	Hauteur totale mm	Épaisseur semelle mm	Couleur	Poids kg	Cond.	EAN 13
702333	16 x 16	20	5	Noir	0,091	sachet de 30	339680 702333 3
702340	20 x 20	22	6		0,13	sachet de 30	339680 702340 1
702341	25 x 25	26,5	6,5		0,19	sachet de 30	339680 702341 8
702342	30 x 30	24	6		0,25	sachet de 30	339680 702342 5
702343	35 x 35	24	5		0,09	sachet de 10	339680 702343 2
702344	40 x 40	25	5		0,12	sachet de 10	339680 702344 9
702339	45 x 45	20	5		0,19	sachet de 10	339680 702339 5
702345	50 x 50	25	5,5		0,26	sachet de 10	339680 702345 6
702346	60 x 60	26	5		0,41	sachet de 10	339680 702346 3
702359	70 x 70	26,5	5		0,46	sachet de 10	339680 702359 3
702347	80 x 80	26	5		0,17	sachet de 5	339680 702347 0
702348	100 x 100	28	5		0,21	sachet de 5	339680 702348 7
702303	120 x 120	30	5		0,24	sachet de 5	339680 702303 6



Économique

Protège l'extrémité des tubulaires
Glisse sur sol

EMBOUS ENTRANTS POUR TUBE RECTANGULAIRE

Matière : polyéthylène noir



Application :

- Embouts de fixation à insérer en bout de tube rectangulaire

Référence	extérieur du tube mm	Hauteur totale mm	Épaisseur semelle mm	Couleur	Poids kg	Cond.	EAN 13
702368	15 x 30	18	5	Noir	0,091	sachet de 30	339680 702368 5
702350	20 x 30	23,5	5,5	Noir	0,13	sachet de 30	339680 702350 0
702351	20 x 35	36	7	Noir	0,22	sachet de 30	339680 702351 7
702352	20 x 40	22	5	Noir	0,19	sachet de 30	339680 702352 4
702452				Blanc		sachet de 30	339680 702452 1
702365	20 x 50	30	5	Noir	0,23	sachet de 30	339680 702365 4
702353	27 x 40	28,5	7	Noir	0,31	sachet de 30	339680 702353 1
702366	25 x 50	18	5	Noir	0,34	sachet de 30	339680 702366 1
702354	30 x 50	28	7	Noir	0,37	sachet de 30	339680 702354 8
702355	30 x 60	25	7	Noir	0,46	sachet de 30	339680 702355 5
702455				Blanc		sachet de 30	339680 702455 2
702305	40 x 60	19	5	Noir	0,61	sachet de 30	339680 702305 0
702356	40 x 80	26	7	Noir	0,77	sachet de 30	339680 702356 2
702358	40 x 100	23	5	Noir	0,85	sachet de 30	339680 702358 6
702357	50 x 100	29	5	Noir	0,91	sachet de 30	339680 702357 9



Économique

Protège l'extrémité des tubulaires
Glisse sur sol

Série : **Cache vis**

CACHE VIS - ÉCROUS TÊTE HEXAGONALE

Matière : polypropylène blanc ou noir

Référence	Ø extérieur mm	Hauteur totale mm	Héxagonal mm	Couleur	Cond.	EAN 13
701100	12,5	13	M6 - 10 sur plats	Noir	sachet de 10	339680 701100 2
701101				Blanc	sachet de 10	339680 701101 9
701130	16,5	16,5	M8 - 13 sur plats	Noir	sachet de 10	339680 701130 9
701131				Blanc	sachet de 10	339680 701131 6
701170	19	21	M10 - 17 sur plats	Noir	sachet de 10	339680 701170 5
701171				Blanc	sachet de 10	339680 701171 2
701190	21,5	23,5	M12 - 19 sur plats	Noir	sachet de 10	339680 701190 3
701191				Blanc	sachet de 10	339680 701191 0
701220	24	27	M14 - 22 sur plats	Noir	sachet de 10	339680 701220 7
701300	33,5	36,5	M20 - 30 sur plats	Noir	sachet de 10	339680 701300 6



Application :

- Cache à coiffer sur tête de vis ou écrou
comme protection



Esthétique
Protège l'extrémité des filets de vis
Habile tête de vis

INDEX NUMÉRIQUE :

Référence	Page	Référence	Page	Référence	Page	Référence	Page	Référence	Page	Référence	Page
402	15	169080	12	701191	23	702331	21	702427	21	3143950	5
509	11	169082	12	701220	23	702332	21	702429	21	3143970	5
518	11	169087	12	701300	23	702333	22	702452	22	3144000	6
519	11	169088	12	701525	10	702334	21	702455	22	3144010	6
521	10	284056	12	701526	10	702335	21	703175	20	3144020	6
522	10	300505	11	701705	10	702339	22	703235	9	3144030	6
525	10	300518	11	701706	10	702340	22	703236	9	3144040	6
526	10	300519	11	702210	18	702341	22	703237	9	3144050	6
535	10	300543	11	702211	18	702342	22	703530	15	3144070	6
537	10	300544	11	702212	18	702343	22	703531	15	3147080	5
543	11	300647	15	702213	18	702344	22	709101	21	3147082	5
544	11	300652	16	702214	18	702345	22	709114	21	3147083	5
551	9	300653	16	702215	18	702346	22	709213	21	3147084	5
552	9	300654	16	702216	18	702347	22	709269	21	3147085	5
553	9	300663	16	702217	18	702348	22	709337	21	3147086	5
555	9	300676	16	702218	18	702350	22	709424	21	3147087	5
561	9	300723	14	702219	18	702351	22	709483	21	3147088	5
562	9	300796	14	702220	18	702352	22	709603	21	3147180	5
563	9	311518	11	702221	18	702353	22	709761	21	3147182	5
565	9	311519	11	702222	18	702354	22	709889	21	3147183	5
2250	13	311543	11	702223	18	702355	22	710509	11	3147184	5
2252	13	311544	11	702224	18	702356	22	742317	20	3147185	5
4218	18	369080	12	702225	18	702357	22	908005	17	3147186	5
4222	18	369082	12	702226	18	702358	22	908020	17	3147187	5
4225	18	369087	12	702232	9	702359	22	908025	17	3147188	5
4231	18	369088	12	702233	9	702360	19	908030	17	3147280	5
4236	18	384056	12	702242	9	702361	19	908040	17	3147282	5
4240	18	400551	9	702243	9	702362	19	908050	17	3147283	5
4244	18	400552	9	702301	20	702363	19	908060	17	3147284	5
4810	18	400553	9	702302	20	702364	19	908070	17	3147285	5
4812	18	400555	9	702303	22	702365	22	908100	17	3147286	5
4814	18	400561	9	702305	22	702366	22	908224	17	3147287	5
4816	18	400562	9	702308	21	702368	22	908230	17	3147288	5
4818	18	400563	9	702310	21	702370	19	909034	17	3147289	5
4820	18	400565	9	702311	21	702371	19	909100	17	7407181	6
4822	18	400664	16	702312	20	702375	19	2370000	19	7407182	6
4825	18	400677	16	702313	20	702376	19	2371000	19	7407183	6
4826	18	400696	14	702314	20	702378	19	2375000	19	7407187	6
4830	18	403533	16	702315	20	702379	19	2376000	19	8410360	8
4832	18	403534	16	702316	20	702380	19	2378000	19	8410370	8
8020	17	430652	16	702318	20	702381	19	2379000	19	17050031	10
8025	17	430653	16	702319	21	702410	21	2380000	19	17050041	10
8030	17	430654	16	702320	21	702413	20	2381000	19	17070041	10
8040	17	430723	14	702321	21	3123820	7	35311000	15	35311000	15
8050	17	484056	12	702322	21	702415	20	3125810	7	35312000	15
8060	17	701100	23	702323	21	702416	20	3125820	7	35330030	16
8070	17	701101	23	702324	21	702417	20	3125840	7	35340030	16
8100	17	701130	23	702326	21	702421	21	3143900	5		
8224	17	701131	23	702327	21	702422	21	3143910	5		
8230	17	701170	23	702328	21	702423	21	3143920	5		
9034	17	701171	23	702329	21	702424	21	3143930	5		
9100	17	701190	23	702330	21	702426	21	3143940	5		



DÉCOUVREZ **L'INTÉGRALITÉ DE NOTRE GAMME** DANS NOS CATALOGUES :



**Roues
et roulettes**



**Les
Essentiels Pro**



**Matériel
de manutention**



EXTRAIT DES CONDITIONS GÉNÉRALES DE VENTE 2024

L'acheteur reconnaît avoir connaissance de l'intégralité des Conditions Générales de Vente de Guitel Hervieu pour en avoir reçu un exemplaire et les accepter. Le texte intégral des Conditions Générales de Vente demeure disponible à tout moment sur simple demande.

1. Application des Conditions Générales de Vente - Opposabilité

Les Conditions Générales de Vente, dont les extraits sont reproduits ci-après, s'appliquent à toutes les commandes de produits dont la livraison est effectuée en France Métropolitaine ou dans les DROM-COM ou en Corse et à l'export, passées auprès de la société Guitel-Hervieu (ci-après dénommée « le Vendeur ») par ses acheteurs (ci-après dénommés le / les « Acheteur (s) », et ce, notwithstanding toute clause ou condition contraire, contrat de référencement et/ou d'enseignement émanant de l'Acheteur. Les Conditions Générales de Vente régissent les offres présentées sur les catalogues du Vendeur ou tout autre support et sont exclusivement réservées aux professionnels pour les besoins de leurs activités. Le fait de passer commande implique l'adhésion entière et sans réserve de l'Acheteur aux Conditions Générales de Vente qui constituent le socle unique de la négociation commerciale. Toutes conditions contraires et, notamment, toutes conditions générales ou particulières émanant de l'Acheteur, y compris ses éventuelles conditions d'achat et ses bons de commande, sont en conséquence inopposables au Vendeur, sauf acceptation préalable et écrite. Les Conditions Générales de Vente sont modifiables à tout moment, étant entendu que toute éventuelle modification sera notifiée à l'Acheteur et qu'elle prendra effet un (1) mois à compter de la réception de la notification.

3. Commandes

Les commandes doivent être adressées au Vendeur par courrier, courrier électronique, transmission électronique (EDI), télécopie ou tout autre moyen choisi par l'Acheteur préalablement accepté par le Vendeur. Les commandes adressées au Vendeur ne deviennent définitives qu'après acceptation de celles-ci par le Vendeur. Aucune commande adressée au Vendeur ne pourra être modifiée ou annulée sans l'accord préalable et écrit du Vendeur. Le Vendeur se réserve le droit de refuser les commandes en cas de manquement de l'Acheteur à l'une quelconque de ses obligations et, plus généralement, de refuser toute commande présentant un caractère anormal pour quelque raison que ce soit ou passée de mauvaise foi. Dans le cadre des opérations nationales, le Vendeur ne saurait être tenu responsable d'un manque de disponibilité si un estimatif quantitatif par référence en promotion ne lui a pas été transmis par l'Acheteur au minimum 4 mois avant la date de livraison. Lors du référencement d'une nouvelle gamme et avant les implantations en magasin, le Vendeur et l'Acheteur devront convenir ensemble du prévisionnel d'implantation à mettre en place. Dans le cas où le prévisionnel ne serait pas validé par les deux parties, le calcul d'un éventuel taux de service ne devra pas tenir compte des commandes d'implantation.

4. Livraison

4.1 Délais de livraison

Les délais de livraison suivants sont donnés à titre indicatif par le Vendeur à l'Acheteur lors de la confirmation de commande. L'Acheteur pourra, sur demande, bénéficier d'une livraison expresse de sa commande sous réserve de l'accord préalable du Vendeur. Le Vendeur indiquera alors à l'Acheteur le coût de la livraison ainsi qu'un délai indicatif de livraison. Tout retard de livraison ne pourra donner lieu qu'à la seule indemnisation du préjudice réellement subi et préalablement démontré par l'Acheteur, à l'exclusion de toute pénalité forfaitaire et ce, notwithstanding l'existence de clauses contraires dans les éventuelles conditions d'achat de l'Acheteur. Toute modification de commande intervenant en cours d'exécution, même si elle est acceptée par le Vendeur, entraîne une prolongation du délai de livraison prévu. Le Vendeur est autorisé à procéder à des livraisons de façon globale ou partielle, sans qu'elles ne puissent donner lieu à des pénalités de quelque nature qu'elles soient.

4.2 Frais de livraison

En cas de livraison en France métropolitaine, au Luxembourg, en Belgique les frais de transport sont pris en charge par le Vendeur pour toute commande d'un montant supérieur ou égal à 400€ Net HT ou à 150€ Net HT pour les commandes passées sur notre site internet. En cas de livraison dans les DROM-COM, en Corse ou sur toute autre île française, les frais de transport restent à la charge de l'Acheteur. Néanmoins, pour toute commande d'un montant supérieur ou égal à 400€ Net HT, le Vendeur prend à sa charge l'acheminement des marchandises commandées jusqu'à l'entrepôt du transporteur préalablement désigné par l'Acheteur, sous réserve que ledit transporteur soit sis en France métropolitaine. Dans l'hypothèse où la commande de l'Acheteur n'atteindrait pas les montants visés ci-dessus les frais de transport resteraient à la charge de l'Acheteur t lui seront facturés par le Vendeur, en sus du prix des produits livrés selon une grille de tarif définie. En cas de livraison à l'export hors Belgique et Luxembourg : les frais de transport sont pris en charge par l'Acheteur et lui sera facturée par le Vendeur, en sus du prix des marchandises livrées. En cas de livraison expresse, les frais de transport resteront intégralement à la charge de l'Acheteur quel que soit le montant de la commande et la destination de celle-ci.

4.3 Transfert des risques

Le transfert des risques sur les produits s'effectue à la sortie des entrepôts du Vendeur quel que soit le mode de livraison et de paiement du transport prévu. Il en résulte que les produits voyagent aux risques et périls de l'Acheteur.

4.4 Réclamations

Conformément aux dispositions de l'article L. 133-3 du Code de commerce, l'Acheteur sera tenu, s'il constate une perte ou des avaries, d'émettre des réserves précises sur la lettre de voiture et d'adresser ses réclamations au transporteur avec copie au Vendeur, par lettre recommandée avec accusé de réception dans les trois jours, non compris les jours fériés, suivant la réception des produits. A défaut, la livraison sera réputée acceptée sans réserve par l'Acheteur. Sans préjudice des dispositions à prendre vis-à-vis du transporteur, les réclamations portant sur les vices apparents, les manquants ou sur la non-conformité des produits livrés aux produits commandés ou au bordereau d'expédition, doivent être, à peine de forclusion, formulées par écrit et notifiées au Vendeur, par télécopie confirmée par courrier dans les trois jours de la réception des produits. Le Vendeur se réserve le droit de refuser de tenir compte des réclamations qui lui parviendraient après ce délai, et en conséquence de facturer à l'Acheteur le remplacement des produits. Les dimensions, nuances et poids de certains matériaux soumis à des variations inhérentes à leur nature ou à leur fabrication, bénéficient des tolérances d'usage.

5. Retours

Aucun retour de produit ne sera accepté par le Vendeur, sauf accord écrit préalable de ce dernier précisant l'adresse de livraison du retour et les prix de reprises. Tout produit retourné sans cet accord sera refusé et retourné à l'Acheteur, et ne pourra donner lieu à l'établissement d'un avoir. Dans le cas d'un accord, le retour de marchandises devra être effectué au plus tard 15 jours après la date de réception du Vendeur. Les frais de retour sont toujours à la charge de l'Acheteur. Les produits retournés doivent être à l'état neuf et dans leur emballage d'origine et accompagnés d'un bon de retour à fixer sur le colis indiquant notamment le numéro de la commande concernée ; ils voyagent aux risques et périls de l'Acheteur. Tout retour de produits accepté par le Vendeur entraînera l'établissement d'un avoir au profit de l'Acheteur, après que le Vendeur aura procédé à une vérification qualitative et quantitative des produits retournés.

6. Tarifs

Le prix des produits s'entend hors taxes et devra être majoré des frais de transport éventuellement mis à la charge de l'Acheteur en application des stipulations de l'article 4.2 ci-dessus. Les produits sont facturés au tarif en vigueur au jour de la commande. Sans préjudice de l'application éventuelle des dispositions de l'article L.442-6-I-12° du Code de et de celles de l'article 1164 du Code civil, les tarifs sont révisables à tout moment avec un délai de prévenance de quatre (4) semaines avant leur date d'application. Ce délai de prévenance n'a pas à être respecté par le Vendeur lorsque les modifications de Tarif sont justifiées par un cas de force majeure ou l'évolution des coûts supportés par le Vendeur ou les fournisseurs du Vendeur, résultant notamment des fluctuations du commerce extérieur et des devises, de l'altération des charges, ou encore de la hausse exceptionnelle des matières premières ou manufacturées. Tout Acheteur qui passe commande après la notification du nouveau tarif pour livraison des produits après l'entrée en vigueur des nouveaux tarifs est réputé avoir accepté ces derniers qui prévaudront sur toute information éventuellement divergente qui pourrait figurer dans la commande. Les commandes d'un montant inférieur à 50 € hors taxes feront l'objet d'une participation aux frais de traitement d'un montant de 19 € hors taxes, en sus des éventuels frais de port mis à la charge de l'Acheteur en application de l'article 3.2 ci-dessus. Les listings de référencement devront être à jour et transmis par l'Acheteur à l'ensemble de ses magasins.

7. Paiement

Les factures sont payables au siège social du Vendeur par virement interbancaire, chèque, traite ou billet à ordre à 45 jours fin de mois, c'est-à-dire 45 jours à compter de la fin du mois d'émission de la facture. Ce délai, pour les importations de marchandises dans les DROM COM, est décompté à partir de la date de dédouanement de la marchandise au port de destination finale ou, si la mise à disposition des marchandises est effectuée en France Métropolitaine, à partir du 21ème jour suivant la date de mise à disposition ou à compter de la date de dédouanement si celle-ci est antérieure. Le taux d'escompte est de 0,50% en cas de paiement comptant sous huit jours. Toute inexécution par l'Acheteur, totale

ou partielle, de ses obligations de paiement ou tout retard, entraînera : 1/ l'application de plein droit de pénalités de retard calculées au taux de trois fois le taux de l'intérêt légal majoré de 6% par mois de retard ; 2/ une indemnité forfaitaire de 40 euros pour frais de recouvrement prévue par l'article L.441-6 du Code de commerce, étant précisé que cette indemnité forfaitaire n'est pas limitative du montant des autres frais qui pourraient être engagés par notre société aux fins de recouvrement de ses factures. Les pénalités de retard commenceront à courir à compter de la date de paiement figurant sur la facture et continueront à courir jusqu'au jour du parfait paiement de la totalité des sommes dues au Vendeur. Tout mois commencé sera intégralement dû. Le Vendeur pourra imputer de plein droit lesdites pénalités de retard sur toute réduction de prix due à l'Acheteur. En aucun cas, les paiements ne peuvent être suspendus ni faire l'objet d'une quelconque compensation à la seule initiative de l'Acheteur sans l'accord écrit et préalable du Vendeur, notamment en cas d'allégation par l'Acheteur d'un retard de livraison ou de non-conformité des produits livrés, conformément aux dispositions de l'article L.442-6-I-8° du Code de commerce et ce, quelles que soient les dispositions éventuellement contraires pouvant figurer dans les conditions d'achat de l'Acheteur. Toute compensation non autorisée par le Vendeur sera assimilée à un défaut de paiement autorisant dès lors le Vendeur à refuser toute nouvelle commande de produits et à suspendre immédiatement les livraisons en cours après en avoir informé l'Acheteur.

8. Convention annuelle

Aucun paiement de ristourne ou de services propres à favoriser la commercialisation des produits ou d'autres services ne saurait intervenir avant le retour de l'un des deux exemplaires originaux du Plan d'Affaires Annuel, dûment signé, paraphé et daté de l'Acheteur, avant le 1^{er} mars de l'année en cours. Les factures de services propres à favoriser la commercialisation et/ou d'autres services seront payées après constatation de la réalisation de la prestation. Ces factures, comme les ristournes, ne seront pas compensables avec les factures de vente des produits et ne pourront pas être déduites du règlement de ces dernières, toute déduction étant assimilée à un défaut de paiement par l'Acheteur et justifiera un refus de vente. Lorsque le montant d'un avantage financier (rémunération de prestation de services ou ristourne) est déterminé par application d'un pourcentage sur le chiffre d'affaires, celui-ci s'entend net de tous droits, contributions et taxes, notamment hors contribution Eco-Emballages, ainsi que de toutes autres contributions et cotisations environnementales. La base ristournable sera constituée du chiffre d'affaires effectivement encaissé et diminué de toutes sommes retenues par l'Acheteur à quelque titre que ce soit et tout particulièrement au titre de la facturation de pénalités quelle que soit leur motivation, sauf acceptation préalable et écrite du Vendeur. Dans l'hypothèse où le paiement des ristournes et/ou des services propres à favoriser la commercialisation des produits et/ou d'autres services s'effectuerait par la voie d'acomptes, le chiffre d'affaires retenu comme base de calcul sera le chiffre d'affaires prévisionnel pour l'année n. Toutefois, dans l'hypothèse d'une baisse significative du chiffre d'affaires réalisé par le Vendeur avec l'Acheteur au cours de l'année n par rapport à la même période de l'année n-1, le Vendeur pourra demander à tout moment à l'Acheteur de diminuer le montant des acomptes. Le Vendeur et l'Acheteur se réuniront alors pour convenir d'une nouvelle modalité de détermination des acomptes. En cas de retard de paiement des factures de services de coopération commerciale et/ou d'autres services, le taux d'intérêt des pénalités de retard exigibles par l'Acheteur le jour suivant la date de règlement figurant sur la facture ne pourra pas excéder trois fois le taux d'intérêt légal. Aucune pénalité pour retard de paiement d'acomptes ne sera acceptée par le Vendeur.

10. Réserve de propriété

Il est expressément convenu que les produits vendus demeurent la propriété du Vendeur jusqu'au paiement intégral des factures. Ne constitue pas un paiement au sens de la présente clause, la remise d'une traite, d'un chèque bancaire ou postal ou de tout titre créant une obligation de payer. Le paiement ne pourra être considéré effectué que lors de l'encaissement effectif du prix par le Vendeur. Si les produits, objet de la réserve de propriété, ont été revendus par l'Acheteur, la créance du Vendeur sera automatiquement transportée sur la créance du prix des produits ainsi vendus par l'Acheteur. L'acheteur cède dès à présent au Vendeur toutes créances qui naîtraient de la revente des produits payés sous réserve de propriété. Conformément aux articles L.624-8 et L.624-16 du Code de commerce, notwithstanding toute clause contraire, la présente clause de réserve de propriété est opposable à l'Acheteur.

11. Garantie – Responsabilité

Les produits commercialisés par le Vendeur sont conformes aux spécifications requises et à la législation et/ou réglementation et/ou normes en vigueur et sont garantis contre tous vices de fabrication. En cas de vice ou de non-conformité des marchandises vendues, notre responsabilité ne saurait être engagée au-delà du remplacement ou du remboursement des produits reconnus défectueux ou manquants. De plus, la responsabilité du Vendeur ne saurait être engagée au cas où les produits vendus seraient déchargés ou entreposés dans des conditions anormales ou incompatibles avec leur nature.

12. Propriété industrielle et intellectuelle

Le Vendeur est titulaire ou licencié de l'ensemble des droits de propriété industrielle couvrant les produits vendus à l'Acheteur sous les marques.

14. Exclusion de toutes pénalités

Les pénalités étant destinées à réparer un préjudice résultant d'un manquement contractuel, le Vendeur refuse la facturation systématique et arbitraire de pénalités, qui par nature ne sont pas proportionnelles au préjudice éventuellement subi et ce, notwithstanding toutes clauses ou dispositions contraires pouvant figurer dans des conditions d'achat, contrats de référencement, conditions logistiques et accords particuliers (etc.) de l'Acheteur. Aucune pénalité ne peut être facturée ou déduite d'un règlement de produits sans que le Vendeur n'ait pu contrôler la réalité du grief correspondant, et ce dans un délai de trente (30) jours avant la date de facturation envisagée. Par conséquent, le Vendeur se tient à la disposition de l'Acheteur pour examiner et estimer tout préjudice éventuel dont l'Acheteur apporterait la preuve en démontrant notamment l'existence de ruptures effectives en magasin du fait du Vendeur.

15. Contestations commerciales

Toute contestation de la part de l'Acheteur relative à l'ensemble de la relation commerciale avec le Vendeur et notamment au titre du paiement d'avantages financiers, de quelque nature qu'ils soient, concernant l'année n, devra être formulée au plus tard dans les douze (12) mois, suivant l'expiration de l'année civile au titre de laquelle la somme est due. A défaut, et par dérogation expresse aux dispositions visées sous l'article L.110-4 du Code de Commerce, aucune réclamation ou contestation ne pourra plus être présentée et sera considérée, dès lors, comme étant prescrite et dès lors strictement irrecevable.

18. Données personnelles

Le Vendeur et l'Acheteur s'engagent, dans le cadre de la collecte et du traitement de données personnelles, à respecter les dispositions de la loi n°78-17 du 6 janvier 1978 relative à l'informatique, aux fichiers et aux libertés notamment modifiée par la loi d'adaptation n°2018-493 du 20 juin 2018 relative à la protection des données personnelles et le règlement 2016/679/UE du 27 avril 2016 « relatif à la protection des personnes physiques à l'égard du traitement des données à caractère personnel et à la libre circulation de ces données ».

Le Vendeur, responsable de traitement, met en œuvre un traitement de données à caractère personnel pour la gestion de ses relations avec ses clients, dont l'Acheteur. Les informations collectées sont indispensables à ce traitement et sont destinées aux services concernés du Vendeur et, le cas échéant, à ses prestataires et/ou à ses sous-traitants. Elles sont conservées pendant toute la durée des relations commerciales et dix ans à compter de la fin de celles-ci. Les salariés de l'Acheteur disposent d'un droit d'accès, de rectification et de suppression de leurs données personnelles, d'un droit de retrait de leur consentement, d'un droit de limitation du traitement, d'un droit d'opposition pour motifs légitimes au traitement des données, d'un droit de portabilité des données, d'un droit d'édiction de directives anticipées post-mortem, en adressant au Vendeur un courrier électronique à l'adresse rgpd@guitel-hervieu.fr ou un courrier postal à l'adresse accompagné d'une copie de leur pièce d'identité. Ils disposent également du droit d'introduire une réclamation auprès de la CNIL.

19. Compétence – Contestation

L'ensemble des relations contractuelles entre le Vendeur et l'Acheteur seront soumis à tous égards au droit français. Tout litige ayant son origine dans l'exécution des relations contractuelles établies entre le Vendeur et l'Acheteur, ainsi que les actes qui en seront la conséquence, sera soumis à la juridiction du Tribunal de commerce de Compiègne notwithstanding toute demande incidente ou tout appel en garantie, ou en cas de pluralité de défendeurs.



**Siège social, production
& service commercial**

Rue Marcel Poulin
60400 Crisolles

Tél : +33 (0)3 44 93 26 20
commande@guitel-hervieu.fr

www.guitel-hervieu.fr